



# POZNAJ AUSTRIĘ

## Zima w Innsbrucku – Hotel Alpin Park\*\*\*\*

Oferta dla turystów indywidualnych z własnym dojazdem

Zapraszamy Państwa do regionu narciarskiego **Olimpia SkiWorld Innsbruck** w centrum którego, w malowniczej scenarii doliny rzeki Inn położone jest jedno z najpiękniejszych alpejskich miast – Innsbruck.

Region składa się z 9 ośrodków narciarskich: Axamer Lizum, Glungezer, Kühtai, Mutterer Alm, Nordpark Seegrube, Patscherkofel, Rangges Köpfl, Schlick i lodowca Stubai, z 80 kolejkami i wyciągami oraz 285 km tras zjazdowych, ponad 145 km tras biegowych, 180 km zimowych szlaków wędrownych i 95 km tras saneczkowych. Wiele tras czynnych jest nocą.

Do tutejszych funparków chętnie przyjeżdżają snowboardziści. Można tu uprawiać łyżwiarstwo i curling. Na najmłodszych czeka dziecięcy klub Myszki Miki. Olimpię dodaje uroku piękny Innsbruck ze wspaniałymi zabytkami, muzeami, kawiarenkami, restauracjami, gospodami z tradycyjną kuchnią i tyrolskimi melodiami, centrami kultury i rozrywki, modnymi butikami i doskonale zaopatrzonymi sklepami z artykułami sportowymi.

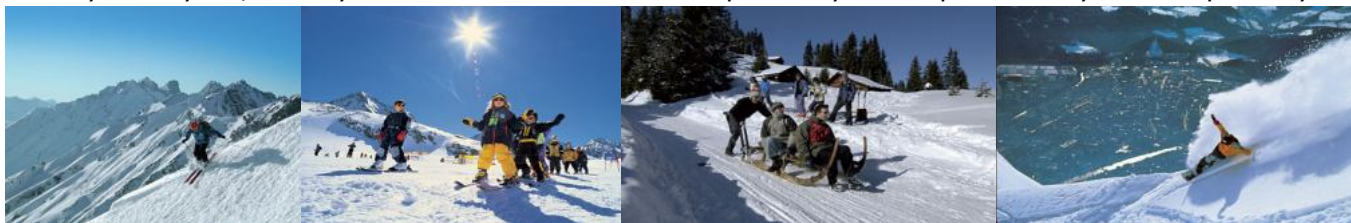

Znajdujący się w Innsbrucku **Hotel Alpin Park\*\*\*\*** położony jest niedaleko Starego Miasta, w pobliżu krytego basenu i centrum handlowego.

Hotel ma 87 pokoi z łazienką lub prysznicem i WC, telefonem, mini barem, TV Sat, radiem i sejfem pokojowym. W hotelu jest restauracja à la carte, kawiarnia z kominkiem, pomieszczenie na sprzęt narciarski, jacuzzi, sauna, łaźnia parowa, tepidarium z łózkami wodnymi, winda i łącze internetowe.



Do dyspozycji gości garaże i parkingi hotelowe. Przy hotelu jest przystanek bezpłatnego skibusu.

**Cena za 7 noclegów** w pokoju 2 osobowym ze śniadaniem i 3-daniowym menu do wyboru z bufetem sałatkowym na kolację i z **6-dniowym karnetem narciarskim** na Axamer Lizum, **ubezpieczenie** Signal Iduna Polska TU „Bezpieczne Podróże” z rozszerzeniem o sporty zimowe (KL, NWW i BP), obowiązkowa **składka** na Turystyczny Fundusz Gwarancyjny. Istnieje możliwość rozszerzenia skipassów na Schlick 2000, Mutteralm, Patscherkofel, Kühtai i Nordpark za dopłatą 48,- €, natomiast na Stubaier Gletscher za dopłatą 60,- € na jeden dzień na lodowcu:

w terminach **24.11.-22.12.2018 i 24.03.-22.04.2019**

- dla 1 osoby dorosłej **536,- EUR**
- zniżki dla dzieci: 10-15 lat 380,- €, 6-9 lat 276,- €, 0-5 lat gratis, w pokoju rodziców

w terminach **04.01.-23.03.2019**

- dla 1 osoby dorosłej **596,- EUR**

zniżki dla dzieci: 10-15 lat 422,- €, 6-9 lat 306,- €, 0-5 lat gratis, w pokoju rodziców

Zniżki dla dzieci tylko przy 2-ech płaćcych osobach i tylko w pokoju z rodzicami!

Płatne w Polsce w EUR lub równowartość w PLN. Cenę w PLN (w złotych) oblicza się po kursie sprzedaży dewiz Santander Bank Polska SA z dnia dokonania pełnej wpłaty za dany wyjazd.

Ubezpieczenie można rozszerzyć o ubezpieczenie następstw choroby przewlekłej, a również kosztów rezygnacji z imprezy (RG) lub przerwania imprezy turystycznej.